



VÄLKOMMEN TILL EXTRASTÄMMA TELGE ENERGI VIND

STÄMMAN BÖRJAR KL 18.00

Vi upprättar röstlängden när ni loggar in och ni behöver inte göra något.

Ha ljud och kamera avstängt under mötet

Du kan ställa frågor i chatten, de kommer in till våra styrelsemedlemmar som kommer ta upp dem under frågestunden

ELPRISTILLÄGG



Omvärld

Turbulent elmarknad med volatila elpriser som inte går att förutse

Kraftigt ökande skillnader i elpriser mellan dygnets 24 timmar

Vår vindkraftsproduktion är främst på natten och våra medlemmars förbrukning är främst på dagen

Det ger en extrakostnad för föreningen som varierar kraftigt mellan olika månader. Omöjligt att ha ett fast medlemspris längre.

Stora skillnader i elpris mellan våra fyra el-områden, vilket leder till att medlemsnyttan blir olika beroende på vilket elområde du bor i

NULÄGE



Medlemsel och medlemsnytta

Rekordhöga elpriser 2022 visar på värdet av att vara medlem

Medlemspris i augusti 2022 49 öre plus moms

Medlemspris december 2022 95 öre plus moms

Rörligt elpris SE3 i augusti 2022 255 öre plus moms

Rörligt elpris SE4 i december 2022 305 öre plus moms

Medlemsnytta/besparing augusti 2,58 kr/kWh inklusive moms

Medlemsnytta/besparing december 2,62 kr/kWh inklusive moms

PROFILKOSTNAD SE3



Priser elproduktion och elförbrukning SE3 2022

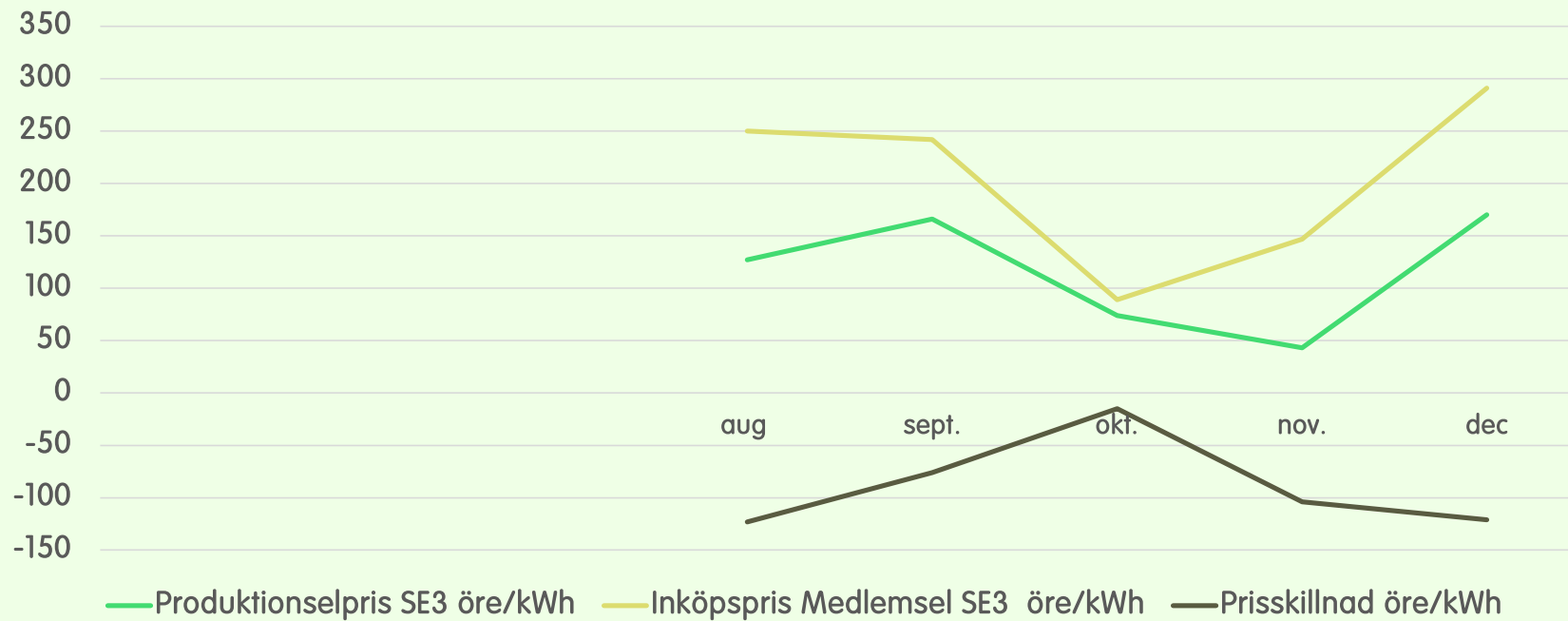

PROFILKOSTNAD SE4



Priser elproduktion och elförbrukning SE4 2022

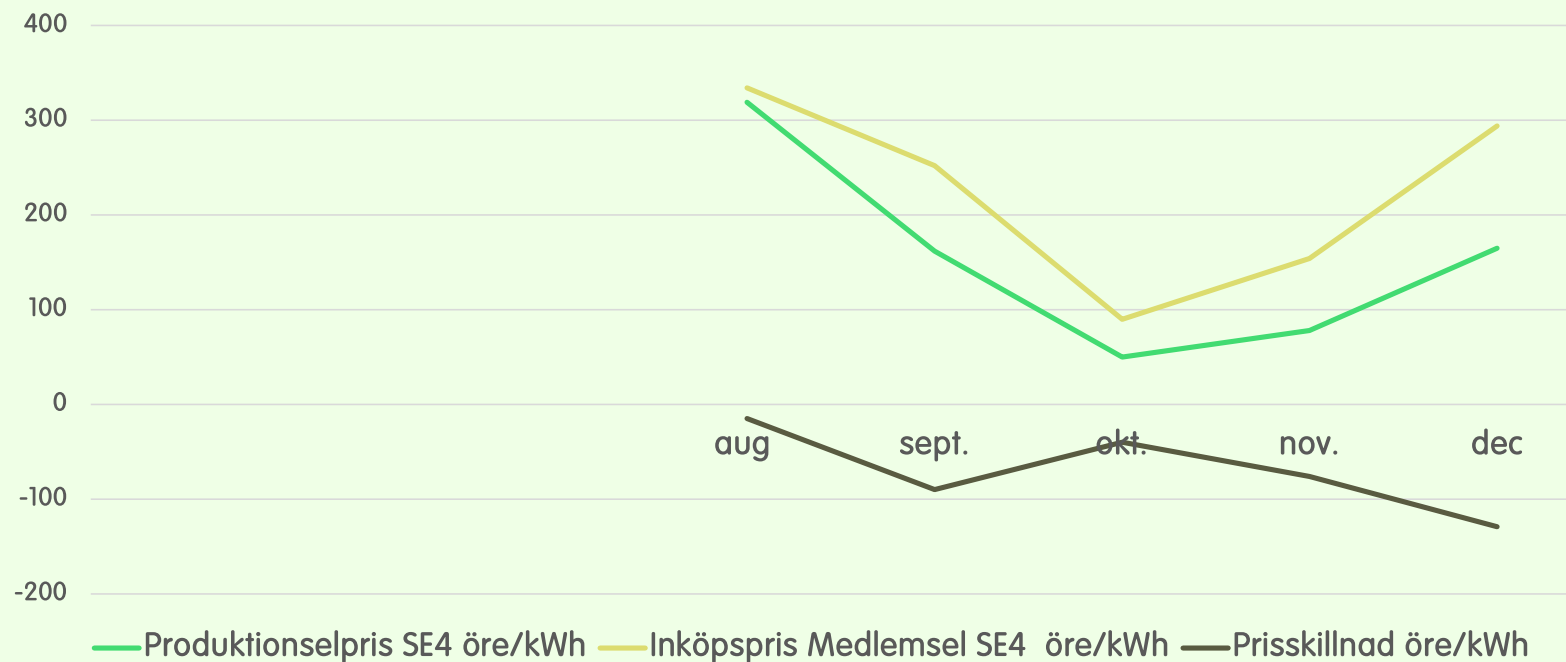

NULÄGE



Föreningens ekonomi

Föreningens likviditet är ansträngd eftersom kostnaden för profilkostnaden är svår att fastställa i förväg

Föreningen kan nyttja checkkredit i Ekobanken som reserv

Kraftigt ökade skillnader mellan dygnets 24 timmar tvingade styrelsen att ta beslut om att höja medlemspriset från 95 öre/kWh till 145 öre/kWh fr o m 1 februari 2023

FÖRSLAG NY PRISMODELL



- Självkostnadspriset för att producera vår vindkraftsel sätts precis som idag i förväg och är 35 öre/kWh
- Föreningens faktiska kostnader för profil-och elområdesprisskillnader fördelas på medlemmarna med ett rörligt tillägg
- Rad 1 på fakturan Medlemspris 35 öre/kWh exkl moms
- Rad 2 på fakturan Rörligt Elpristillägg xx öre/kWh exkl moms
- Det rörliga elpristillägget motsvarar månadens kostnader för skillnader i elpriser mellan produktion och förbrukning
- ***Elpristillägget innebär att samtliga medlemmar får samma medlemsförmån oberoende i vilket elområde som medlem förbrukar sin medlemsel.***

UTFALL DECEMBER 2022 MED OVAN FÖRSLAG TILL ELPRISTILLÄGG



December 2022	öre/kWh	öre/kWh	öre/kWh	öre/kWh	öre/kWh	öre/kWh
Elområde	Viktat pris produktion	Inköpspris	Medlemspris	Tillägg	Medlemspris + tillägg	Besparing*
SE 1 och 2	168	211	35	43	78	184
SE 3	168	291	35	123	158	184
SE 4	168	294	35	126	161	184

*Besparing speglar medlemsnyttan för privatpersoner dvs jmf med totala medlemspriset och månadens marknadspris på den el som du som elkund köper av Telge Energi. Besparingen jämför priserna inklusive moms. Övriga priser är exklusive moms

FÖRSLAG TILL BESLUT



- Att extrastämman beslutar att införa ovanstående prissättningsmodell med uppdaterade avtalsvillkor för medlemsel från tidpunkt som styrelsen bestämmer, dock tidigast 1 mars 2023 och senast 1 april 2023. Elpristillägget blir ett rörligt tillägg till det fasta självkostnadspriset som tills vidare kommer att vara att vara 35 öre/kWh.
- Att extrastämman ger styrelsen mandat att ta beslut om mindre förändringar i prismodeller och tilldelning av medlemsel i syfte att anpassa föreningens affärsmodell till elmarknaden.

INFORMATIONSÄRENDE



Timdebitering i kombination med andelsel fr o m april 2023

Systemstöd har saknats för tilldelning och avräkning av medlemsel i kombination med timdebitering av överskottsel.

Nu utvecklar Telge Energi systemstödet så att det fr o m april 2023 går att välja timdebitering av den el som köps av Telge Energi

FÖRSLAG ANDELS MED TIMDEBITERING

VARJE MÅNAD FÖRDELAS ANDELSVOLYMEN PROCENTUELLT ÖVER VARJE TIMME MED FÖRBRUKNING

Fördelning
per månad

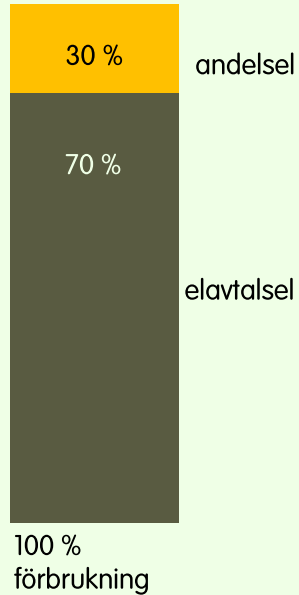

Fördelning
per timme

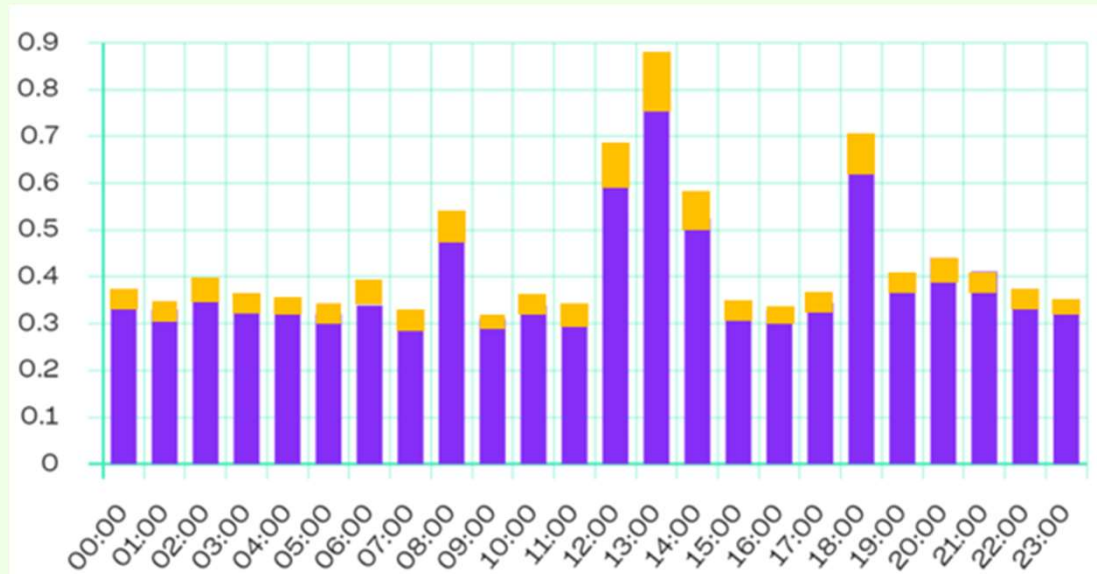

← 30 % andelsel / timme

← 70 % elavtalsel / timme

Den procentuella fördelningen baseras på förhållandet mellan månadens förbrukningen och för månaden tillgänglig andelsel.

Den procentuella fördelningen förändras varje månad

Fakturan redovisar:

- Timpris / kWh
- Andelselpris / kWh